

inTUS



VS.



**MITTWOCH | 18.11.20
19:30 UHR**



VS.



**DIENSTAG | 24.11.20
19:30 UHR**



VS.



**FREITAG | 27.11.20
19:30 UHR**



TUS NEWS-CENTER

STREAM-TEAM-TICKETS

Die Fans und Anhänger gemeinsam vor dem TV- bzw. Stream-Bildschirm zusammenbringen möchte der TuS N-Lübbecke mit den Stream-Team-Tickets. Dieses sind Solidaritätstickets, berechtigen nicht zum Eintritt in die Merkur Arena. Die Stream-Team-Tickets beinhalten alles, was die TuS-Sympathisanten für ein Heimspiel benötigen: entsprechende Ausstattung, Klatschpappe, InTuS, Getränk und Knabbersachen.



NEUER TERMIN FÜR AUSWÄRTS-SPIEL GEGEN HÜTTENBERG

Das Auswärtsspiel gegen den TV Hüttenberg, der coronabedingt in der Wetzlarer Rittal Arena spielt, wird auf Freitag, 20. November 2020, 19.30 Uhr vorverlegt. Übertragen wird das Spiel wie gewohnt im Stream bei Sportdeutschland.TV.

TUS-PHYSIO DENNIS FINKE BEI NATIONALMANNSCHAFT

Anfang November gab Neu-Bundestrainer Alfred Gislason mit den Spielen gegen Bosnien-Herzegowina und in Estland sein Debut als DHB-Trainer. Auch TuS-Physio Dennis Finke war wieder mit dabei. In Estland betreute er das DHB-Team auf der Bank und freute sich über den 35:23-Erfolg.



Foto: Sascha Klein

SPIELE OHNE ZUSCHAUER IM NOVEMBER

Nach dem Beschluss des Bundes und der Länder, finden ab 5. November alle Profisportspiele ohne Zuschauerbeteiligung statt. Beim TuS N-Lübbecke betrifft diese Verordnung die folgenden drei Heimspiele gegen den EHV Aue (18.11.), die SG BBM Bietigheim (24.11.) sowie das Heimspiel gegen den TuS Fürstenfeldbruck (27.11.). Stand jetzt (9.11.) sind zum Heimspiel gegen den Handball Sport Verein Hamburg (1.12.) - bei entsprechend niedrigen Infektionszahlen - wieder Zuschauer in der Merkur Arena zugelassen.

TUS-SPIELE HINRUNDE

Ergebnisse	Heim	Gast	Datum
27 : 29	ThSV Eisenach	TuS N-Lübbecke	Sa., 10.10.
21 : 27	TuS N-Lübbecke	HC Elbflorenz 2006	Fr., 16.10.
25 : 25	TSV Bayer Dormagen	TuS N-Lübbecke	Sa., 31.10.
:	HSG Konstanz	TuS N-Lübbecke	Fr., 13.11.
:	TuS N-Lübbecke	EHV Aue	Mi., 18.11.
:	TV 05/07 Hüttenberg	TuS N-Lübbecke	Fr., 20.11.
:	TuS N-Lübbecke	SG BBM Bietigheim	Di., 24.11.
:	TuS N-Lübbecke	TuS Fürstenfeldbruck	Fr., 27.11.
:	TuS N-Lübbecke	HSV Hamburg	Di., 01.12.
:	TV Großwallstadt	TuS N-Lübbecke	So., 06.12.
:	TuS N-Lübbecke	VfL Lübeck-Schwartau	Fr., 11.12.
:	ASV Hamm-Westfalen	TuS N-Lübbecke	Sa., 19.12.
:	TuS N-Lübbecke	TV Emsdetten	Mi., 23.12.
:	VfL Gummersbach	TuS N-Lübbecke	So., 27.12.
:	TuS N-Lübbecke	Wilhelmshavener HV	Mi., 30.12.
:	Dessau-Rosslauer HV 06	TuS N-Lübbecke	So., 07.02.
:	TuS N-Lübbecke	DJK Rimpar Wölfe	Fr., 12.02.
:	TuS N-Lübbecke	TuS Ferndorf	Mi., 17.02.

TUS-SPIELE RÜCKRUNDE

Ergebnisse	Heim	Gast	Datum
:	HSV Hamburg	TuS N-Lübbecke	Sa., 20.02.
:	TuS N-Lübbecke	ThSV Eisenach	Fr., 26.02.
:	HC Elbflorenz 2006	TuS N-Lübbecke	So., 07.03.
:	SG BBM Bietigheim	TuS N-Lübbecke	Sa., 27.03.
:	TuS N-Lübbecke	TSV Bayer Dormagen	Mi., 31.03.
:	TuS N-Lübbecke	HSG Konstanz	Sa., 03.04.
:	EHV Aue	TuS N-Lübbecke	So., 11.04.
:	TuS N-Lübbecke	TV 05/07 Hüttenberg	Fr., 16.04.
:	TuS Fürstenfeldbruck	TuS N-Lübbecke	Sa., 24.04.
:	TuS N-Lübbecke	TV Großwallstadt	Fr., 07.05.
:	VfL Lübeck-Schwartau	TuS N-Lübbecke	Mi., 12.05.
:	TuS N-Lübbecke	ASV Hamm-Westfalen	Sa., 15.05.
:	TV Emsdetten	TuS N-Lübbecke	Sa., 22.05.
:	TuS N-Lübbecke	VfL Gummersbach	Fr., 28.05.
:	Wilhelmshavener HV	TuS N-Lübbecke	Fr., 04.06.
:	TuS N-Lübbecke	Dessau-Rosslauer HV 06	Fr., 11.06.
:	DJK Rimpar Wölfe	TuS N-Lübbecke	Sa., 19.06.
:	TuS N-Lübbecke	TuS Ferndorf	Sa., 26.06.

Inhalt

- 03 TuS News-Center
- 04 Unser Gegner: EHV Aue
- 05 Interview: Bietigheim-Geschäftsführer Bastian Spahlinger
- 10 Unser Gegner: SG BBM Bietigheim
- 11 Interview: EHV Aue-Spieler Bengt Bornhorn
- 12 Unser Gegner: TuS Fürstenfeldbruck
- 13 Interview: TuS Fürstenfeldbruck-Trainer Martin Wild
- 14 Interview: Torsten Appel und Rolf Hermann Herausforderung auf und neben dem Spielfeld

Rossol GmbH
Maschinenbau und Schlosserei



Merkur-Allee 10
32339 Espelkamp
Telefon 0 57 72 / 34 18
Telefax 0 57 72 / 75 10

GESCHÄFTSSTELLE

TuS N-Lübbecke GmbH
Gerichtsstraße 1a
32312 Lübbecke
Tel: 0 57 41 – 60 20 850
Fax: 0 57 41 – 60 20 851
E-Mail: gst@tus-n-luebbecke.de

Montag und Freitag
10.00 – 13.00 Uhr
Dienstag und Donnerstag
10.00 – 13.30 Uhr und
15.00 – 18.00 Uhr
Mittwochs geschlossen

IMPRESSUM:

TuS N-Lübbecke GmbH | Gerichtsstraße 1a | 32312 Lübbecke
Geschäftsführer: Torsten Appel | Redaktion: Nina Wehmeyer, Andreas Brinkmann (BKM)
Fotos: Oliver Krato, HBL-Bilddatenbank | Produktion: TwoTypes Werbeagentur
Anzeigen/Pool2000: Geschäftsstelle | Vertrieb: Peter Pickel

- Elektro
- Klempnerei
- Sanitär
- Heizung

H. Kemmener & Sohn

H. Kemmener & Sohn GmbH & Co. KG · Ravensberger Str. 36 · 32312 Lübbecke - Nettelstedt
Telefon 05741/69 91 · Telefax 05741/63702 · E-Mail: info@kemmener.de · Internet: www.kemmener.de

UNSER GEGNER

EHV AUE

„Alle Mannschaften stehen aus meiner Sicht vor der schwersten Saison seit der Gründung der 2. Bundesliga“, sagte Aues Manager Rüdiger Jurke vor Saisonbeginn im Gespräch mit handball-world.news. Und er sollte recht behalten. Die Herausforderungen, die die Mannschaften und das Umfeld der Handball-Bundesliga in diesen Tagen bewältigen, sind groß. Und jetzt auch noch ohne Zuschauer. Ein Verein wie der EHV Aue baut in den Heimspielen auf die hervorragende Unterstützung der Anhänger in der Erzgebirgshalle.



Hintere Reihe v. l.: Petr Slachta, Kevin Lux, Adrian Kammlodt, Kevin Roch, Nico Schneider, Goncalo Ribeiro
Mittlere Reihe v. l.: Stephan Swat (Trainer), Kirsten Weber (Co-Trainer), Julius Schroeder, Bengt Bornhorn, Franz Schauer, Gabriel De Santis, Arnar Birkir Halfdansson, Felix Roth, Michael Hilbig (Torwarttrainer)
Vordere Reihe v. l.: Hiromi Tsuyama, Maximilian Lux, Sveinbjörn Petrusson, Pascal Bochmann, Anadin Suljankovic, Erik Töpfer, Sebastian Paraschiv, Pascal Ebert

Auch wenn zahlreiche Sponsoren sich mit dem Auer Handball solidarisch zeigen, dem Klub auch in dieser schwierigen Situation beistehen und weiterhin unterstützen, fehlen die Zuschauer- und Cateringehnahmen. Auch die Auer sind bereits von Corona geplagt. Auffälligkeiten in den Tests vor dem Derby gegen den HC Elbflorenz zwangen die Mannschaft in die Quarantäne und eine Verlegung des Spiels auf den 2. Dezember war nötig. Das zweite Ost-Derby gegen den ThSV Eisenach wurde auf den 8. Dezember verlegt.

Sportlich sieht Trainer Stephan Swat auf seine Mannschaft ein „Hammerprogramm“ zukommen und ist froh, auf einen breiten Kader von 22 Spielern zurückgreifen zu können. Zum Trainingsstart begrüßte Swat sechs neue Spieler, darunter in Arnar Birkir Halfdansson (Sönderjiske) ein Rückkehrer. Bis 2016 ging der Isländer für die Auer bereits auf Torejagd. Aus der österreichischen Liga von Union Leoben kam der torgefährliche Spielmacher Goncalo Ribero. Für Rechtsaußen kam Maximilian Lux vom VfL Eintracht Hagen und für das Tor Anadin Suljankovic, der weiterhin ein Doppelspielrecht bei der HSG Wetzlar behält. Außerdem kam noch der 31-jährige Torhüter Sveinbjörn Petrusson von Stjarnan HK aus Dänemark. „Wir hatten zwei Schwerpunkte, wo wir unbedingt nachrüsten mussten, im Tor und rechts außen. Und das ist uns gelungen“, sagte Jurke auf handball-world.news.

Auf Empfehlung des früheren Auer Spielers Shinnosuke Uematsu, der jetzt für den japanischen Handballverband tätig ist, kam die Empfehlung Hiromi Tsuyama zu verpflichten. Der japanische Nationalspieler kam von den Golden Wolves Fukuoka. Durch die gut verlaufende Integration der Neuzugänge und der aufgestockten Breite im Kader sieht sich der EHV Aue auch als ein Stück weit unberechenbarer. Mit den sechs Neuen soll jetzt der Klassenerhalt mit einer bestmöglichen Platzierung und möglichst frühzeitig gesichert werden.

- Nina Wehmeyer -



Ihr Partner mit Stern!



Autohaus Sieg
 Rahdener Str. 139 · 32312 Lübbecke · Tel. 05741-31900 · info@autohaus-sieg.de

Autohaus Sieg
 EIN UNTERNEHMEN DER ANDERS-GRUPPE

INTERVIEW

AUE-SPIELER BENGT BORNHORN



Aues Kreisläufer Bengt Bornhorn (31) war schon in der vergangenen Saison der beste Torewerfer beim EHV Aue. Und in der laufenden Spielzeit hat er (Stand 9.11.) in 3 Spielen schon wieder 19 Mal getroffen. Zudem wirft er auch oft erfolgreich vom Siebenmeter-Punkt. „Aues Wühler am Kreis“ nannte ihn die vor Ort erscheinende „Freie Presse“ in einem Beitrag Ende März. Über den E-Mail-Dialog mit der Intus-Redaktion kam am 9. November das nachfolgende Interview zustande:

Sind Sie Ihrem Saisonstart zufrieden? Was lief gut – wo ist noch Luft nach oben?

☞ Mit dem Saisonstart sind wir durchaus zufrieden. Gegen den HSV Hamburg hat einfach die Abwehrleistung nicht gepasst. Nach den Coronafällen innerhalb des Teams hoffen wir, dass es nun endlich weitergeht.

Was bewirkt Corona bei Ihnen persönlich? Wie gehen Sie als Team und Verein damit um?

☞ Für mich persönlich ist, wie für die meisten anderen Menschen auch, Corona mit einigen Einschränkungen verbunden. Als Team sind wir, nach den Vorfällen innerhalb der Mannschaft, nun natürlich noch vorsichtiger. Insgesamt versuchen wir, die Hygienevorgaben bestmöglich umzusetzen, um den Spielbetrieb aufrecht erhalten zu können.

Ein paar Takte zu Ihrem Gegner am 18.11., über den TuS N-Lübbecke, bitte! Worauf muss sich Ihr Team vor allem einstellen?

☞ Der TuS N-Lübbecke ist für mich nach wie vor einer der Aufstiegs Kandidaten, auch nach dem eher

holprigen Start. Individuell ist die Lübbecke Mannschaft für mich eines der am besten aufgestellten Teams der 2. Liga und auf allen Positionen doppelt gut besetzt. Für uns wird es wichtig sein, die Partie beim TuS lange ausgeglichen zu gestalten, um am Ende die Chance zu haben, etwas Zählbares mit nach Aue zu nehmen.

In den ersten drei Saisonspielen gelangen ihnen schon wieder 19 Treffer. Vergangene Saison waren sie bester Torhüter Ihres Teams. Woran liegt's, dass das so gut klappt?

☞ Mit Goncalo Ribeiro und Arnar Halfdansson haben wir zwei sehr spielstarke Neuzugänge bekommen, von deren guten und kreativen Anspielen ich sehr stark profitiere. Das Zusammenspiel mit Sebastian Paraschiv hat sich auch nochmal ein Stück weit weiterentwickelt. Und wie sagt man so schön, das Glück ist mit den Dummen...

- Interview: Andreas Brinkmann (BKM) -

Grewing

Bauschlosserei GmbH & Co. KG

Die Kompetenz in Edelstahl und Stahlbau



STAHLBAU
 TREPPEN
 GELÄNDER & BALKONE
 VORDÄCHER & CARPORTS
 SONDERKONSTRUKTIONEN



Daimlerstraße 13-15 | Lübbecke | Tel. (05741) 31866

www.grewing-edelstahl.de



FÜR ACTIONSFANS UND KURZURLAUBER

ERLEBNISBECKEN MIT 80M-RUTSCHE
 GANZJAHRES-AUSSENBECKEN
 SPORTBAD MIT 4x 25M-BAHNEN
 SOLEBECKEN
 GROSSES KURSANGEBOT



ATOLL-ESPELKAMP.DE



SaunaPremium



BETRIEBSFÜHRUNG:
 AQUAPARK MANAGEMENT

GAUSELMANN AG **MERKUR Casino** **Die SPIELMACHER GAUSELMANN** **BLASE Siebdruck** **WORTMANN AG** IT – Made in Germany

GARDINIA® **DANNEMANN** **Tennis- und Badminton-Center Espelkamp** Da muss ich spielen! **UNIBUD** HOLZBEARBEITUNG

singleplast Thermofolien/Spritzguss **hempelmann witemöller** **AZKOYEN.** PAYMENT TECHNOLOGIES **congatec**

oop Gauselmann **HEINZIG METALLTECHNIK** **Sparkasse Minden-Lübbecke** **MERKUR GAMING** **MEGA** Spielgeräte **Lindner** Kartonagen GmbH

Hartmann **WESTARO** **STADT LÜBBECKE** **Stadtparkasse Rahden** - Ihr kompetenter Partner - **KESSEBÖHMER** **DTS** Systeme

WESTERFELD **autohaus-sieg.de** **Autohaus Sieg** **PLUMAT** Solutions are our business **MEWI** Metallform GmbH **KUTSCHE ELEKTROTECHNIK**

STROBINSKI

peper **ARAL** **FP** **HENNEMANN** **INELTEK** **dth TIEMANN** **RM** **lmk**

schapka **dekora design** **MEYER JUMBO** **MemoryWorld** **KAI SOMMER** **MULTITRONIC** **Meyer zum Büschenfelds GbR**

DANIEL GRUPE **ROSE GASTHAUS** **BeCo** **Creditreform** **TON-Art** **GLAS + KUNST TANTIUS** **TANTIUS ALLPART**

MÖLLER **Versicherungsbüro Homann und Leweke** **HAND MADE INTERACTIVE** **SCHÖNBECK & STAPEL** **two.types** **HOME DELUXE** **Classic Coffeur**

Kleffmann **STOLZENHOFF catering** **www.TESCHMA.de** **QUADE metallbau** **Digital Phone** **GREENFIBER** **LANDLERSCHIED**

ebm **BOB** **H.-D. HÖLSCHER** **KUITER** **TISCHLEREI H. Lömker** **PULSA** **declaro**
Schling **Weitkamp** **weymann** **2 CUT** **Sanitätshaus Reha** **DREISÖRNER** **Pionier**
Jürgen Kettler **FLIESENLEBENS WOLSKI** **Dienstleistungszentrum** **greve** **SIPRO** **BETONWERK** **GLYN**
WREGES **MEB** **BOSCH Service** **IP-ZEITARBEIT** **SPORTZONE** **OPAL**
Kolkhors **AUFBAU GEMEINSCHAFT** **FIRST REISEBÜRO** **BEIT** **MASCHMEIER** **Barre** **PRO-EVENT**
FR.AUSSIEKER **GBSL** **LÜBBECKER KREISZEITUNG** **X TIP** **ALPHA** **EICH** **Stapel**
TAERA GLOBAL GMBH **SCHULZ** **GRÄTZ GÄRTEN PARK** **POLTER PEPPER** **Autohaus Gebr. Schwarte** **RODENBERG** **Schmale**
E&K **GROTE** **STANGER** **FlyEx** **DIE HAAR PROFIS** **Schneider & Partner** **PINK**
Nibra **ASCHMEYER** **TEAMPLAN** **db** **Dreckmeier Bauunternehmen GmbH** **LSM** **KÖGEL** **KH Harland Bau**
Neue Westfälische **TRIK** **SCHNEIDER** **doc.w** **EG SCHLACHT** **terra** **Schneider**
STAHLBAU **HILKER** **Wiens** **BERTELMANN** **WIEHEN-THERME** **STADTWERKE LÜBBECKE** **Winkelmann GmbH & Co. KG** **terra sports**
iesy **mfl** **V** **quicktronics** **NAUE** **AUBI-plus**
SCHÜCO **wiko** **bitex** **KADECO** **Becker-Tiemann** **FRU2GO** **Spargelhof** **Personaldienst**
FB **SANTAR-HEZING-KEMA** **Penders Baumanagement** **Hobelsberger** **CLASSIC** **Glinicke** **PEUGEOT** **SPIEL STATION**

- Dauerkarten im Mittelblock für alle Liga-Heimspiele
- schneller informiert mit den 'Pool-News' vom TuS
- attraktive Werbemöglichkeiten
- Parkplatz neben der Arena
- Zugang zur VIP-Lounge
- exklusive Poolveranstaltungen

Weitere Informationen anfordern unter gst@tus-n-luebbecke.de oder telefonisch 05741 / 60 20 850.

JETZT POOL-MITGLIED WERDEN!



TuS unterstützen
 Spitzensport in der Region fördern
 Vom Netzwerk des Pool 2000 profitieren

DER OFFIZIELLE PODCAST
DER LIQUI MOLY HBL.

JEDEN ZWEITEN MITTWOCH
MIT FLORIAN SCHMIDT-SOMMERFELD
UND DEN GRÖSSTEN STARS DER LIGA.



HAND AUF'S HARZ

DER HANDBALL-PODCAST



ALLE FOLGEN BEI SPOTIFY



ALLE FOLGEN BEI ITUNES

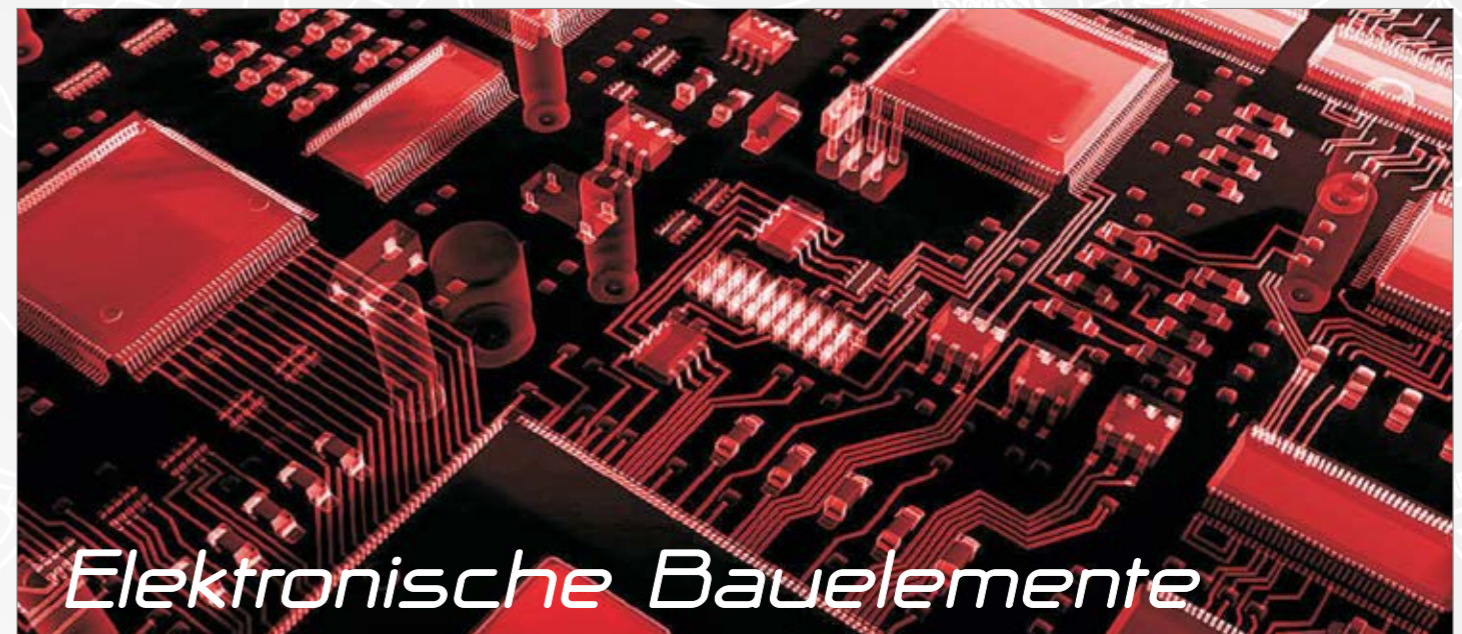

Elektronische Bauelemente

vom Spezialisten

weisbauer
elektronik



Weisbauer Elektronik-Vertriebsgesellschaft m.b.H.
Heiliger Weg 1 · 44135 Dortmund
Tel. +49 (0)231 557302-0 · FAX +49 (0)231 557602-0
E-Mail: info@weisbauer.de · <http://www.weisbauer.de>



PLÜMAT

Solutions are our business

Kunden aus aller Welt setzen erfolgreich auf unsere
Maschinen und Technologien.
Überall dort, wo pharmazeutische Produkte unter strengsten
Hygienebedingungen abgefüllt werden,
vertrauen Kunden PLÜMAT als zuverlässigem Partner.
Wirtschaftliche und zukunftsorientierte Lösungen,
weltweiter Service und führende Qualität.
Sondermaschinenbau „Made in Espelkamp“

Weitere Informationen und Stellenanzeigen auf www.plumat.de

PLÜMAT | Dr.-Max-Ilgner-Str. 19
32339 Espelkamp | 05772 9102-0
bewerbung@plumat.de | www.plumat.de



Folgt uns auf Facebook und Instagram!

UNSER GEGNER SG BBM BIETIGHEIM

Anlauf Nummer zwei nehmen wir am 24. November, genau einen Monat später als ursprünglich geplant, für unser Heimspiel gegen die SG BBM Bietigheim.

Mit nur einem Neuzugang auf dem Spielfeld gingen die SG BBM Männer zunächst in die Saison 2020/21. Und der eine Neuzugang ist dazu noch ein Rückkehrer. Paco Barthe spielte bereits von 2012 bis 2018 bei der SG. Für zwei Jahre zog es ihn in die spanische Liga Asobal zu Bidasoa Irun, mit denen er in der EHF Champions League spielte. Neben Barthe kam noch Torhüter Nick Lehmann hinzu, der gemeinsam mit dem erst am 16. Februar dieses Jahrs vom Handball Sport Verein Hamburg gekommenen Aron Rafn Edvardsson das Torhütergespann bildet. Verlassen haben die SG BBM Jürgen Müller (HC Oppenweiler-Backnang), Vetle Ronningen (IKF Kolding), Max Emanuel (Dessau-Roßlauer HV) und Michael „Mimi“ Kraus. Der Vertrag mit dem Weltmeister von 2007 wurde mitten in der Vorbereitung auf diese Saison aufgelöst. Da nun ein Platz im Kader für einen Mittelmann wieder frei war, sicherte sich die SG die Dienste von Juan de la Peña. Der 24-jährige Spanier, der in der vergangenen Saison bei der HBW Balingen-Weilstetten spielte und eigentlich in den kommenden Jahren für den Wilhelmshavener HV auflaufen wollte, entschied sich dann doch kurzfristig für die SG BBM Bietigheim. Eingespielt und mit dem Blick in Richtung LIQUIMOLY HBL geht die Bietigheimer Mannschaft die kommenden Aufgaben an.

Während der Saisonvorbereitung absolvierte die SG BBM ein Trainingslager im österreichischen Montafon. In Österreich traf die SG in ihrem ersten Testspiel auf Bregenz Handball (28:26) und auch gegen HC ALPLA HARD bleiben die Schützlinge von Hannes Jón Johnsson siegreich (29:27). Beim Vorbereitungsturnier der



Hinterer Reihe v. l.: Jermaine Guynn (Athletiktrainer), Max Mauch, Johannes Stelzer (beide Physiotherapeuten), Corey Chapman (Athletiktrainer)
Mittlere Reihe v. l.: Michael Kraus (mittlerweile Karriere beendet), Nikola Vlahovic, Patrick Rentschler, Paco Barthe, Nick Lehmann, Aron Rafn Edvardsson, Nils Boschen, Dominik Claus, Tim Dahlhaus, Jonathan Fischer
Vordere Reihe v. l.: Dr. Georgios Karavalakis (Arzt), Hans-Ulrich Kämpf (Tortwarttrainer), Jan Asmuth, Max Öhler, Lukas Urban, Viaduck (Maskottchen), Jonas Link, Mario Urban, Christian Schäfer, Jens Rith (Teammanager), Hannes Jon Johnsson (Trainer)

baden-württembergischen Teams, dem BGV-Cup, traf die SG auf den TVB Stuttgart (19:27) und die Rhein-Neckar Löwen (24:39). Nach zwei Niederlagen in der Hauptrunde setzte sich das Team um Kapitän Jan Asmuth im Spiel um Platz 5 gegen die HSG Konstanz mit 29:26 durch.

Mit einem spielfreien ersten Spieltag und einem Heimspiel gegen den TSV Bayer Dormagen (25:26) startete die SG in die laufende Saison. Am 3. Spieltag traf die Mannschaft von Hannes Jón Johnsson auswärts auf den TV Hüttenberg und fuhr dort mit einem 20:22 die ersten beiden Bundesligapunkte ein. Coronabedingt waren das die einzigen Spiele, die die SG BBM bis zur Länderspielpause absolviert hatte.

- Nina Wehmeyer -

INTERVIEW BIETIGHEIM-GESCHÄFTSFÜHRER BASTIAN SPAHLINGER

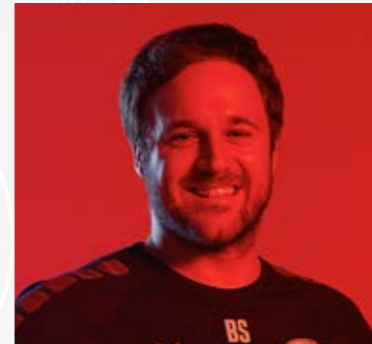

Bastian Spahlinger (37) übernahm im April 2017 die hauptamtliche Geschäftsführung des Männer-Teams der SG BBM Bietigheim. Zwei Jahre zuvor hatte er im Klub für eine Zwischenzeit die Geschäftsführung der Handball-Frauen übernommen und war bereits Ende 2016 zusätzlich Geschäftsführer der Männer. Am Vormittag des 10. November hatte die Intus-Redaktion Gelegenheit, mit Bastian Spahlinger ein Telefon-Interview zu führen:

Wir kommen nicht umhin, auch über Corona zu sprechen. Wie ist die gegenwärtige Situation bei der Mannschaft?

„Allgemein ist die Lage nun mal sehr dynamisch. Stand jetzt sind alle unsere Spieler wieder am Start. Die Fälle in der jüngeren Vergangenheit bei uns sind bekannt. Das Ganze ernst nehmen, aber auch eine gewisse Besonnenheit zeigen, darum geht es. Und immer besser lernen, mit der Pandemie umzugehen. Bei Tests haben wir ein hervorragendes Labor an unserer Seite.“

Gestern hat ein Thema sogar die Nachwehen der US-Wahl verdrängt: Es soll nun doch bald einen Impfstoff geben...

„Was bedeutet das für uns? Noch ist das schwer zu greifen. Aber ein Hoffnungsschimmer ist das gewiss.“

Die wirtschaftlichen Auswirkungen gerade für den Handball sind bekannt. Haben Sie jüngst wenigstens vor ein paar Zuschauern gespielt?

„Gegen Dormagen am 10.10. hatten wir 500 Besucher. Wenn wir aber bedenken, dass wir in normalen Zeiten um die 2000 Zuschauer haben...“

Verloren ging diese Partie auch noch...

„Ja, nach 7 Monaten ohne Pflichtspiel hat man unserem Team die Nervosität angemerk. Allerdings haben wir beim anschließenden Auswärtssieg in Hüttenberg die richtige Reaktion gezeigt.“

Kommen wir zum TuS N-Lübbecke. Wo ordnen sie den TuS sportlich ein?

„Der TuS ist definitiv ein Mitfavorit im Kampf um den Aufstieg in die 1. Liga. Wir werden uns am 24.11. auf eine schwere Aufgabe vorbereiten müssen. Der TuS zeichnet sich durch eine große Ausgeglichenheit im Kader aus und hat einen sehr guten Trainer an der Seitenlinie stehen.“

- Interview: Andreas Brinkmann (BKM) -



Mobiles Bezahlen?

Ganz normal.

Für alle Karten.
Für alle Geräte.

 Sparkasse
Minden-Lübbecke

www.spk-milue.de



Mehr Inspiration, mehr Ideen, mehr Beratung!

Wenn Hammer Profis renovieren, kann man entspannt pausieren.

Hammer Zuhause ist der Profi für's Renovieren. Riesige Auswahl großer Marken und preiswerter Alternativen rund um Fenster, Boden, Bad, Bett und Wand. Hammer Beratung durch kreative Raumausstatter. Hammer Service durch eigene Handwerker. Hammer Zuhause.

Mehr als 200x in Deutschland
13x in Ostwestfalen-Lippe
In Porta Westfalica zu Hause

Hammer renoviert.

Hammerzuhause

www.hammer-zuhause.de

UNSER GEGNER

TUS FÜRSTENFELDBRUCK

Ohne Profis, dafür aber mit einer großen Portion Leidenschaft und Enthusiasmus geht Aufsteiger TuS Fürstfeldbruck in die Saison 2020/21 in der 2. Handball-Bundesliga. Nach 28 Jahren sind die „Brucker Panther“ zurück in der 2. HBL. Das letzte Mal spielte der TuS Fürstfeldbruck in der Saison 1992/93 in der 2. Liga Süd – damals war die Liga noch dreigleisig. Und gefeiert wurde der Aufstieg vor 28 Jahren auch nicht per Videokonferenz ... - wie in diesem Sommer die Meisterschaft der 3. Liga Süd mit 8 Punkten Vorsprung vor dem VfL Pfullingen.



Hintere Reihe v. l.: Johannes Stumpf, Stephan Seitz, Alexander Leindl, Yannick Engelmann, Korbinian Lex, Sebastian Meinzer, Cedric Riesner, Benedikt Hagitte, Tobias Prestele, Felix Kerst
Mittlere Reihe v. l. Marco Müller (Co-Trainer und Team-Manager), Peter Rietschel (Physiotherapeut), Marina Müller (Physiotherapeutin), Sandra Hayn (Physiotherapeutin), Falk Kolodziej, Julian Prause, Johannes Borschel, David Docampo (TW-Trainer), Richard Ostermeir (Betreuer), Ben Gogger (Finanzen), Martin Wild (Trainer)
Vordere Reihe v. l.: Gianni Huber, Tim Kaulitz, Markus Winkler, Michael Luderschmid, Louis Oberosler, Stefan Hanemann, Maximilian Horner, Benedikt Hack

Neuzugänge für die bevorstehende schwere Aufgabe in der 2. HBL gab es für den Meister der 3. Liga Süd lediglich drei: Linksaußen Tim Kaulitz kam aus dem Nachwuchs von Frisch Auf! Göppingen und Stefan Hanemann von den Eulen Ludwigshafen. Wieder für das Bundesligateam reaktiviert wurde Tobias Pestele, der in den vergangenen Jahren für die dritte Mannschaft des TuS auflief. Einziger Spieler - neben Hanemann – mit Bundesligaerfahrung ist Falk Kolodziej, der in der Saison 2017/18 für die HG Saarlouis auflief. Alle anderen Spieler sind Talente aus der eigenen Jugend und der Region. Beständigkeit im Kader und eine herausragende Mentalität innerhalb der Mannschaft soll dem TuS den Klassenerhalt in der 2. HBL bringen. „Wir sind sehr froh darüber, dass wir den kompletten Kader zusammenhalten konnten und bauen auch in der anstehenden Saison auf unsere seit Jahren eingespielte Mannschaft. Wir halten weiter die Augen offen, haben allerdings für Verstärkungen kaum finanziellen Spielraum“, so Trainer Martin Wild zu handball-world.news.

Langsam scheint sich die Mannschaft von Trainer Martin Wild in der 2. HBL akklimatisiert zu haben: Zahlten die Panther am 1. und 2. Spieltag gegen den ThSV Eisenach (26:36) und den VfL Gummersbach (25:40) noch derbe Lehrgeld,

wurden die Ergebnisse zuletzt knapper. Gegen Mitaufsteiger Wilhelmshavener HV gab es ein 27:30 und gegen den Dessau Roßlauer HV (24:25) und den TuS Ferndorf (29:30) fehlte jeweils nur ein Tor zum ersten möglichen Punktgewinn. Bester Werfer aus Sicht der Panther war bei den letzten beiden Spielen mit 7 bzw. 8 Toren Max Horner. Der erst 22-jährige Rückraum Rechte verbucht in der laufenden Saison bereits 27 Treffer in fünf Spielen und führt damit die interne Torschützenliste vor Falk Kolodziej (22/12 Tore) an.

- Nina Wehmeyer -

INTERVIEW FÜRSTENFELDBRUCK-TRAINER MARTIN WILD

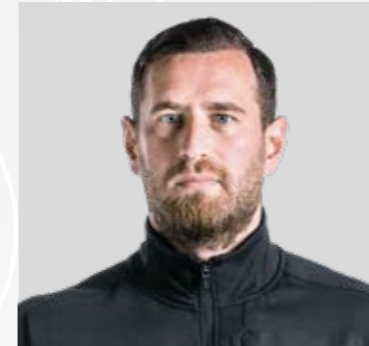

Martin Wild (41), der neben seinem Zweitliga-Trainer-Job als Sportlehrer am Pestalozzi-Gymnasium im nahen München arbeitet, ist schon lange sehr mit dem TuS Fürstfeldbruck verbunden. Er coacht die erste Mannschaft seit mehr als 10 Jahren und hat davor – mit kleinen Pausen – auch als Spieler für diesen Klub auf der Platte gestanden. Gestartet ist der Neuling in die neue Saison leider mit 0:10 Punkten. Über E-Mail haben wir mit Martin Wild am 9. November kommuniziert. Hier die Fragen und Antworten:

Mit dem Saisonstart können Sie nicht wirklich zufrieden sein. Worin lag es vor allem – was muss sich ändern?

„In unseren ersten beiden Spielen haben wir von Eisenach und Gummersbach klar unsere Grenzen aufgezeigt bekommen. In den folgenden 3 Begegnungen waren wir bereits ebenbürtig. Wir haben zweimal den letzten freien Wurf zum möglichen Ausgleich vergeben. Mit unseren Leistungen waren wir durchaus einverstanden. Leider konnten sich die Jungs noch nicht belohnen. Man darf bei der Beurteilung über uns nicht vergessen, dass wir mit einem Etat von 180.000 Euro aufgestiegen sind.“

War die Saisonvorbereitung mit den Testspielen denn besser verlaufen?

„Die Vorbereitung verlief gut. Wir sind verletzungs-frei geblieben und haben uns gut auf die Saison vorbereitet.“

Ein paar Takte zu Ihrem Gegner am 27.11., über den TuS N-Lübbecke, bitte! Worauf muss sich Ihr Team vor allem einstellen?

„Wir gehen als klarer Außenseiter in die Partie. So viel ist klar. Ehrlicherweise muss ich aber gestehen, dass wir zum Zeitpunkt des Interviews mit Elbflorenz, Hamburg und Bietigheim noch drei Hochkaräter vor uns hatten und mein Fokus noch nicht auf Nettelstedt lag. Somit kann ich noch keine detaillierte Analyse abgeben.“

Wie steht es generell um den Handball in und um München? Gibt es viele Talente? Und: Wenn Corona überstanden ist, mit wie vielen Zuschauern rechnen Sie dann in Ihrer Halle?

„Unsere Mannschaft besteht zu einem Großteil aus Talenten aus der Münchner Region, die ihren Weg aus unterklassigen Vereinen zu uns gefunden haben. Das Potential in München für langfristig angelegten, professionellen Handball ist da. Noch fehlen die großen Sponsoren. Unsere Halle wird nach Corona immer ausverkauft sein. Allerdings hat sie nur ein Fassungsvermögen von knapp 1.000 Zuschauern.“

- Interview: Andreas Brinkmann (BKM) -

Innovative Geldwechsel-Systeme.
Die bewährten Lösungen vom Marktführer.

Innovation by... **GeWeTe**
cash handling technology

WGS 102/103, WGS 170, WGS 300, Mini-Coin-Recycler, Cash-Center-Compact 7" Touch, Cash-Center-Compact, Cash-Center-Compact-Casino, Cash-Center-Premium, Cash-Center, Cash-Center-Deluxe, Cash-Recycler, Cash-Recycler-Premium, Maxi-Cash-Recycler

IT-ZERT ISO 9001:2015, GeWeTe GmbH, Zum Lindenbusch 5, 53894 Mechernich, phone 0 2256 - 300 00, fax 0 2256 - 3000 25, info@gewete.com

www.gewete.com

more than you expect

WE
WÜRTH ELEKTRONIK

Mit Leistung zum Erfolg!

Immer am Ball bleiben, da sein, wenn's drauf ankommt und das Ziel nie aus den Augen verlieren.
Diese Tugenden führen im Handball wie auch im Geschäftsleben zum Erfolg. So haben wir es geschafft, mit unseren Leiterplatten und Technologien in die erste Liga der Elektronikbranche aufzusteigen und sind heute Europas größter Leiterplattenhersteller.

www.we-online.de

TUS LÜBBECKE

DIENSTAG 24. NOVEMBER

VS.

FRITAG 27. NOVEMBER

ERZGEBIRGISCHER HANDBALLVEREIN AUE

Handball TuS Fürstfeldbruck

Einen heißen und fairen Kampf bei diesen Begegnungen wünschen euch alle Mitarbeiter der Firma Faust.

M. Faust Kunststoffwerk GmbH & Co. KG
Schulstraße 15 - 17
49219 Glandorf
Telefon 05426 88-0

FAUST www.faust-kunststoff.de

Die ersten Spiele in der 2. HBL hat der TuS N-Lübbecke absolviert. Zwei von den ursprünglich geplanten Partien wurden coronabedingt abgesagt und werden nun bald nachgeholt. Zumindest die Spiele im November werden ohne Zuschauerbeteiligung stattfinden. Was diese Herausforderungen für den TuS N-Lübbecke bedeuten und wie der TuS diese meistern will, darüber unterhielten wir uns mit Torsten Appel und Rolf Hermann.

Seit Anfang November befinden wir uns im „Lockdown light“. Auch bei unseren Heimspielen sind keine Zuschauer mehr zugelassen. Wie bewertest du die aktuelle Lage für den TuS N-Lübbecke?

TA: Die aktuelle Situation ist schwierig, das kann ich ganz offen sagen. Aktuell befinden wir uns allerdings noch in der glücklichen Situation, dass wir weiterspielen können. Das ist für unseren Sport wichtig! Beim TuS N-Lübbecke fehlen uns – genau wie bei allen anderen Klubs auch – natürlich die Zuschauer. Die fehlen der Mannschaft auf dem Feld als Unterstützung und natürlich fehlt auch das Geld aus dem Verkauf der Eintrittskarten.

Wie groß sind die Sorgen, durch den Zuschauerausschluss ehemalige und vor allem potenzielle Heimspielbesucher zu verlieren?

TA: Die Sorgen sind in der Tat groß. Je länger wir die Bindung zu unserem Publikum verlieren, desto mehr schwindet auch das Interesse. Es ist einfach etwas anderes, wenn man die Möglichkeit hat, live mitzufiebern, als die Spiele nur vor dem TV zu erleben. Dieses Thema beschäftigt die Handball-Bundesliga vereinsübergreifend. Da sind wir nicht die Einzigen.

Wie stehen die Chancen, die entgangenen Zuschauereinnahmen durch andere Einnahmen zu kompensieren, oder wie hilft in diesem Fall die Bundesregierung?

TA: Die Chancen, die fehlenden Einnahmen aus dem Ticketverkauf durch anderweitige Einnahmen kompensieren zu können, stehen schlecht. Sport, in diesem Fall das Durchführen der Bundesligaspiele mit Zuschauerbeteiligung und die Möglichkeit der Präsentation unserer Sponsoren ist unser Kerngeschäft. Das wird uns gerade an vielen Stellen verwehrt. Darum hat die Bundesregierung ja den „Rettungsschirm Profi-Sport“ ins Leben gerufen. Dieser hilft uns aktuell allerdings nicht, da wir in den zurückliegenden Jahren gut und solide gewirtschaftet haben. Falls der Rettungsschirm durch die Bundesregierung auch zum Ende der laufenden Saison Anwendung findet, würde uns dieser helfen!



Torsten Appel und Rolf Hermann

Sportlich stehen bereits in dieser noch jungen Saison einige englische Wochen für unser Team an. Wo liegt hier die Herausforderung?

RH: Die Herausforderung liegt ganz klar darauf, sich immer wieder fokussiert vorzubereiten. Aus den Absagen resultieren dann auch die mehreren „englischen

tag der ThSV Eisenach. Auch das Spiel gegen die SG BBM Bietigheim wurde nur 25 Stunden vor Anwurf abgesagt. Wie geht die Mannschaft mit solchen Herausforderungen um?

RH: Die kurzfristigen Spielabsagen sind bitter, ohne Frage! Das ist aber aktuell nicht zu ändern. Dieses wird uns im Laufe der Saison noch häufiger begegnen. Für das Spiel gegen die SG BBM Bietigheim hatten wir das Abschlusstraining absolviert, alle waren heiß auf das zweite Heimspiel und dann wurde die Partie 25 Stunden vor Anwurf abgesagt. Die Mannschaft hat es aber – wie beim Hamburg-Spiel auch schon – professionell aufgenommen. Andererseits bleibt uns aber nichts anderes übrig.

Im November und Dezember stehen – Stand jetzt – in 6 Wochen 12 Spiele an, darunter die lange Auswärtsfahrt nach Konstanz am 13. November und die beiden Nachholspiele gegen Hamburg (1.12.) und Bietigheim (24.11.). Wo siehst du den TuS nach diesen kräftezehrenden Wochen am Jahresende?

RH: Gerade jetzt, in den nächsten sechseinhalb Wochen, sind wir gefordert von Spiel zu Spiel zu denken. Auch wenn diese Floskel abgedroschen klingt, macht es keinen Sinn jetzt schon über das übernächste Spiel nachzudenken. Immerhin besteht auch hier stets die Möglichkeit, dass dieses kurzfristig abgesagt wird. Zu Gute kommt uns, dass wir von den 12 Spielen 7 Heimspiele absolvieren, sodass die Reisen entfallen werden. Und mit Hüttenberg, Großwallstadt, Hamm und Gummersbach, erwarten uns zwar auswärts Mannschaften, die uns alles abverlangen werden, die Fahrten aber erträglich sind. Bis zum Jahresende eine definitive Prognose abzugeben, ist schwer. Ich hoffe allerdings, dass wir als Mannschaft einen weiteren Schritt nach vorne machen, in einen Spielrhythmus mit regelmäßigen Spielen kommen, unsere Heimspiele gewinnen und auch auswärts ein paar Zähler mitnehmen.

Lass uns zum Abschluss noch einen Blick in die Zukunft werfen: Wie wird sich der Sport als Unterhaltungsevent nach Corona verändert haben, oder glaubst du an eine Rückkehr zum Heimspiel-Event wie vor Corona?

TA: In dieser Saison glaube ich leider nicht mehr daran, auch wenn ich es mir natürlich wünschen würde.

Wir alle sind in dieser besonderen Zeit aufgefordert, besonnen zu handeln und nichts zu riskieren. Das bedeutet Einschränkungen beim Handball und in allen anderen Lebenslagen. Ich hoffe und wünsche mir für alle Unterstützer, Fans und Anhänger, dass wir in der kommenden Saison 2021/22 bei den Bundesligaspielen zu einer vielleicht neuen Normalität zurückkehren können.

- Nina Wehmeyer -

Wochen“. Da können wir nur hoffen, dass sich kein Spieler verletzt, alle gut durchkommen. Denn gerade in solchen Momenten benötigen wir jeden Spieler im Kader.

Der Saisonstart gegen den Handball Sport Verein Hamburg wurde für unsere Mannschaft verschoben. Auftaktgegner war dann am 2. Spiel-

**Gut zum Schutz
vor Corona!**

Hochleistungs-Lüftungsanlage

**Hier ist
die Luft
sauber!**

Unsere Hochleistungs-Lüftungsanlagen ermöglichen 2-6 mal pro Stunde einen kompletten Luftwechsel. Damit sorgen wir für einen bestmöglichen Schutz in unseren **SPIEL**-Stätten.

Für Sie hier in der Region:

- **2 x in Lübbecke:** Tonstr. 9, Thyssenstr. 7
- **Espelkamp:** Breslauer Str. 7 • **Rahden:** Weher Str. 6
- **Bad Oeynhausen:** Mindener Str. 36, am Werre-Park

Mehr unter **merkur-casino.de**



Spielteilnahme erst ab 18 Jahre! Übermäßiges Spiel ist keine Lösung bei persönlichen Problemen! Beratung – BZgA (Bundeszentrale für gesundheitliche Aufklärung) Tel.: 01801 372700 (Festnetzpreis 3,9 Cent pro Minute, höchstens 42 Cent pro Minute aus Mobilfunknetzen)



MERKUR